# Weitspannkabelleiter WL 200 | Kompaktübersicht

## WL 200
Weitspannkabelleiter, in S, F
H 200 mm, Stützabstände bis 10 m

| Artikel | B |
|---|---|
| WL 200-20 | 200 |
| WL 200-30 | 300 |
| WL 200-40 | 400 |
| WL 200-50 | 500 |
| WL 200-60 | 600 |

Weitspannbahnen haben eine Länge von 6000 mm.

## WLB
Weitspannkabelleiter-bogen

| Artikel | O |
|---|---|
| WLB 200 | F |

## WLA
Weitspannkabelleiter-abzweig

| Artikel | O |
|---|---|
| WLA 200 | F |

## WLK
Weitspannkabelleiter-kreuzung

| Artikel | O |
|---|---|
| WLK 200 | F |

Alle Formteile sind in den Breiten 200 - 600 mm lieferbar. Für alle Formteile sind Deckel lieferbar.

## WLHS
Holmauflagerstütze für WL(R)

| Artikel | O |
|---|---|
| WLHS | S, F |

WLHS benötigen Sie bei der Verwendung von WLKL, WLKLA, WLKLT.

## WLKL
Klemmbefestigung für Konsole/Ausleger (Langloch)

| Artikel | O |
|---|---|
| WLKL | S, F |

## WLKLA
Klemmbefestigung für KWSS/KISS (Montageschiene)

| Artikel | O |
|---|---|
| WLKLA | S, F |

## WLKLT
Klemme für Träger (Profil)

| Artikel | O |
|---|---|
| WLKLT | F |

## EBW
Eckbefestigung

| Artikel | O |
|---|---|
| EBW | F |

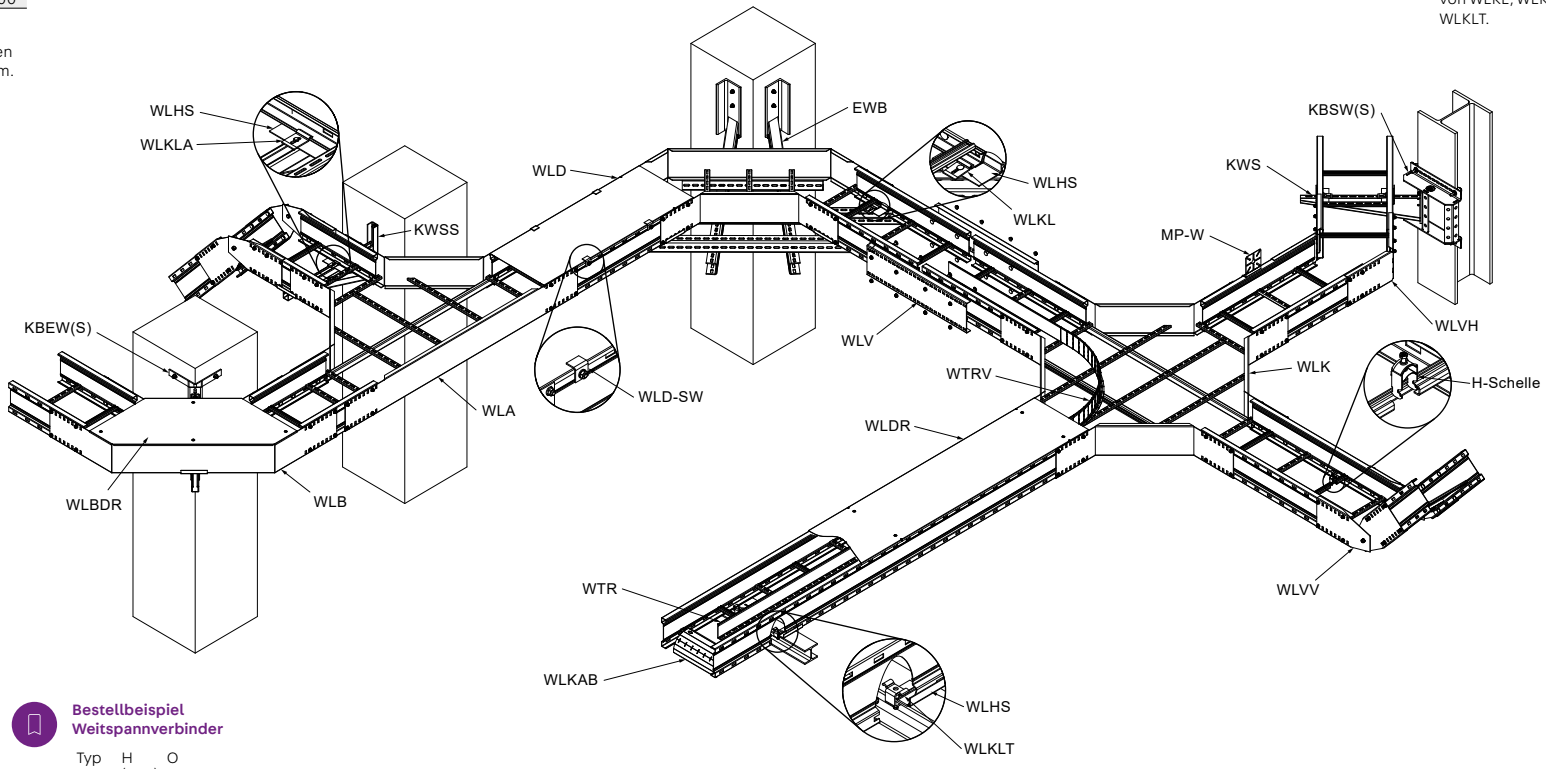


## WLV
Weitspannverbinder

| Artikel | O |
|---|---|
| WLV 200 | S, F |

## WLVH
Weitspannverbinder, horizontal

| Artikel | O |
|---|---|
| WLVH 200 | S, F |

## WLVV
Weitspannverbinder, vertikal

| Artikel | O |
|---|---|
| WLVV 200 | S, F |

**Bestellbeispiel Weitspannverbinder**

| Typ | H (mm) | O |
|---|---|---|
| WLV | 200 | F |

## WTR
Weitspanntrennsteg

| Artikel | O |
|---|---|
| WTR 200 | S, F |

## WTRV
Weitspanntrennsteg, flexibel

| Artikel | O |
|---|---|
| WTRV 200 | S |

**Verfügbare Oberflächenbeschichtungen und Werkstoffe**

- S Sendzimir-feuerverzinkt, nach DIN EN 10346
- F Tauchfeuerverzinkt, nach DIN EN ISO 1461

Zum Erreichen der max. Traglasten sind Holmauflagerstützen notwendig. Beachten Sie die Abhängigkeit zwischen Tragfähigkeit der Kabelbahnen, Stützabstand und Dübelauswahl!
Aufgrund größerer Stützabstände bei Weitspannsystemen gelten besondere Anforderungen an die Trag- bzw. Unterkonstruktion (Pendelabhängungen, Wandkonsolen). Beachten Sie dafür die Kompaktübersicht Tragkonstruktion!

Alle Deckel sind in den Breiten 200 - 600 mm lieferbar.

## WLD
Weitspannkabelleiterdeckel

| Artikel | O |
|---|---|
| WLD | S, F |

## WLDR
Weitspannkabelleiterdeckel mit Drehriegeln

| Artikel | O |
|---|---|
| WLDR | S, F |

## WLD-SW
Sturmsicherungswinkel für Weitspannkabelleiterdeckel

| Artikel | O |
|---|---|
| WLD-SW | F |

PohlCon

**Legende**
**B**: Breite in mm; **O**: Oberfläche/Werkstoffe

**PohlCon GmbH** | Nobelstraße 51 | 12057 Berlin | www.pohlcon.com